eventWALLs.de

Aufbauanleitung doppelseitige Werbewand

1. Profile mit der **Beschriftung nach oben** auf dem Boden auslegen.

2. Die Profile können **mehrteilig** sein **(1)**. In diesem Fall die Profile nach den Farbmarkierung zusammenstecken und auf der **Vorder- und Rückseite** mit dem Inbusschlüssel 2,5 mm festdrehen.

3. Das **linke** Rahmenprofil an das **obere** Rahmenprofil stecken und auf der **Vorder- und Rückseite** mit je einer **blanken** Rändelschraube **(2)** verbinden. An der **rechten oberen** Ecke genauso verfahren **(3)**.

4. Die Stützprofile **(4)** (ein oder mehrere) **oben** an den gekennzeichneten Positionen mit zwei **schwarzen** Handschrauben **(5)** festschrauben.

5. Das **untere** Rahmenprofil in die senkrechten Rahmen- und Stützprofile stecken und wie am oberen Rahmenprofil verbinden.

6. Das **1. Banner** beim **liegenden** System in die schmale Nut **(6)** auf der Vorderseite drücken. Zuerst die Ecken, dann die Strecken dazwischen. Das System umdrehen und das **2. Banner** einsetzen.
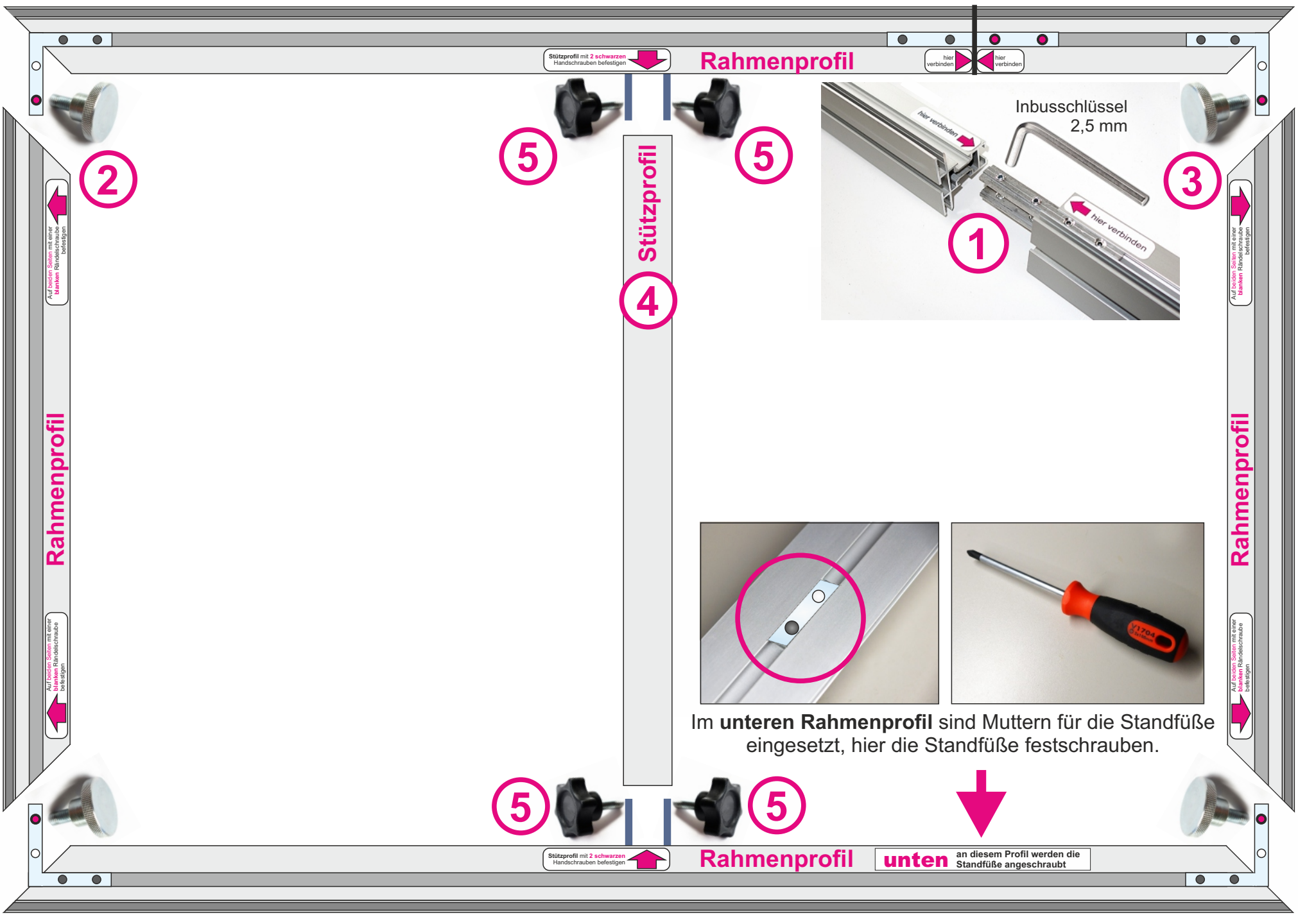
7. Nun die **flachen Standfüße (7)** auf der **Unterseite** des unteren Rahmenprofils mit den beiliegenden Schrauben (M6x12) anschrauben.